

 Copertina bosc...



Copenmex bo

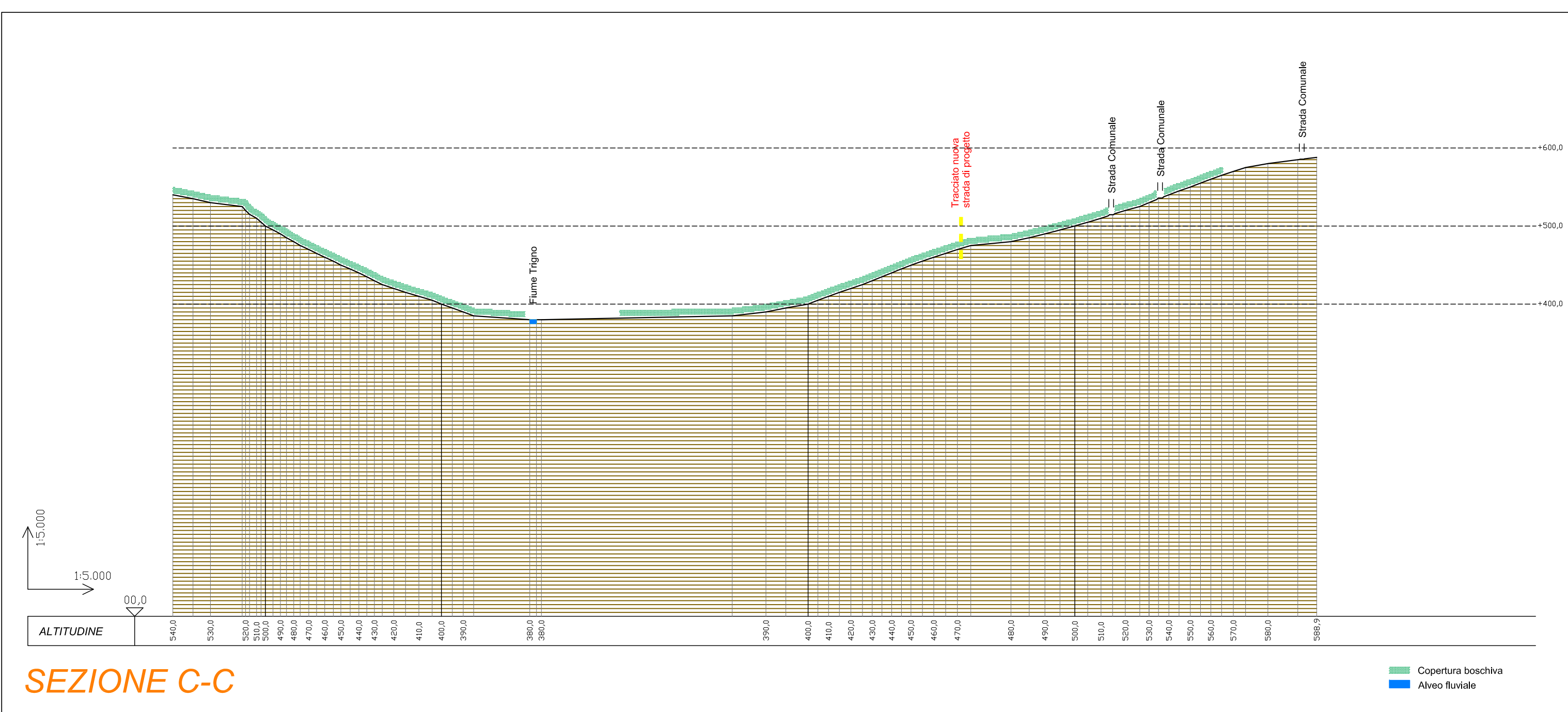

Copefuna to

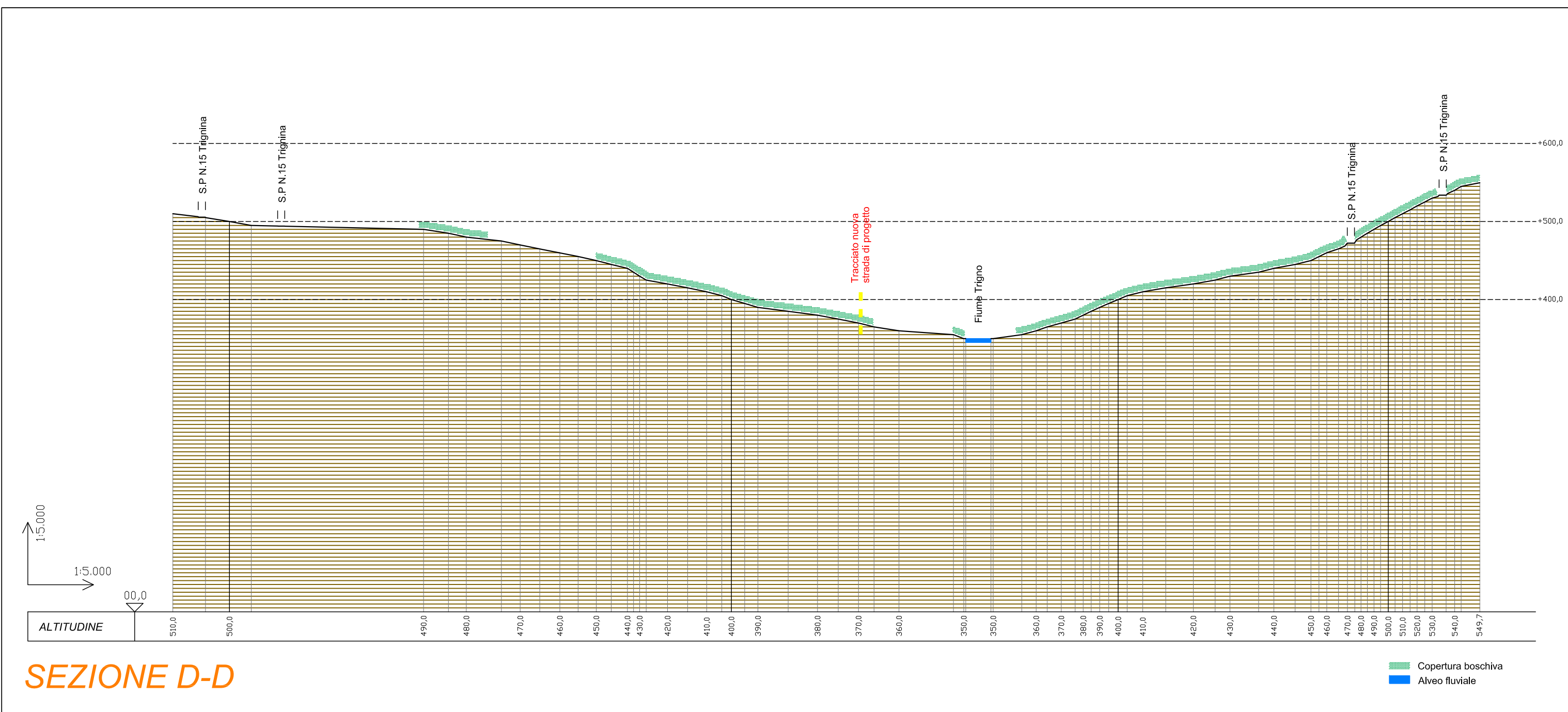

 Copen

<b>REGIONE MOLISE</b>		<b>PROVINCIA DI ISERNIA</b>	
<p><b>Patto per lo Sviluppo della Regione Molise - Fondo Sviluppo e Coesione 2014-2020</b>  <b>Delibera CIPE 10 agosto 2016 n.26 e 26. 22 dicembre 2017 n.95 e 25 ottobre 2018 n.50</b>  <b>Atto modificativo del 28 marzo 2019. Area tematica: Infrastrutture - Linea di intervento: Viabilità</b></p>			
<p><b>COLLEGAMENTO TRASVERSALE TRA LE STRADE F.V. TRIGNO E F.V. BIFERNO - FONDO VALLE FRESILIA</b></p> <p><b>COMPLETAMENTO DELLA S.P. N°59 FRESILIA IN DIREZIONE SPRONDISANO</b></p>			
<p><b>PROGETTO DEFINITIVO</b></p> <p>Redatto ai sensi del D.Lgs. n°50 del 18.04.16, con i contenuti dell'art.33 del D.P.R. n°207/2010 e s.m.i.</p>			
R.U.P.:	Responsabile Servizi Viabilità Trasporti SERENA LUNARDI DI POCO	Responsabile del Nucleo Progettuale Bilancio SERENA GUGLIELME VERDE	
PRO. PROQUACQUO DI BENEFICIARI:			CUP: H218H02000280002 CIG: 83524600C7
PROGETTISTI TRITTO:	Tecnico(a): ING. ROBERTO MELFI ARCH. CARLO MELFI	Tecnico(a): ING. VALERIO BAETTI	Coordinatore: ING. GIAMPAOLO SODERO
ING. GIANCARLO TATTO			ING. CARLA FRONZONI
ESEGUITO:	+		
CONTRATTATO:	+		
APPROVATO:	+		
DATA:			
CODICE ELABORATO		REV	SCALA
T R A E I O 1 0 P A 1 3 A			1:5.000

TITOLO ELABORATO

**ISTANZA P.A.U.R. - VERIFICA COMPATIBILITA' PAESAGGISTICA:**

**INTEGRAZIONI AL FASCA DI PROGETTO N. 182036/2021 DEL 10-11-2021**

**3a - PROGETTO: PLANIMETRIA E SEZIONI STATO DI FATTO**